Junioremprende

Proyectos Curso 2017 - 2018

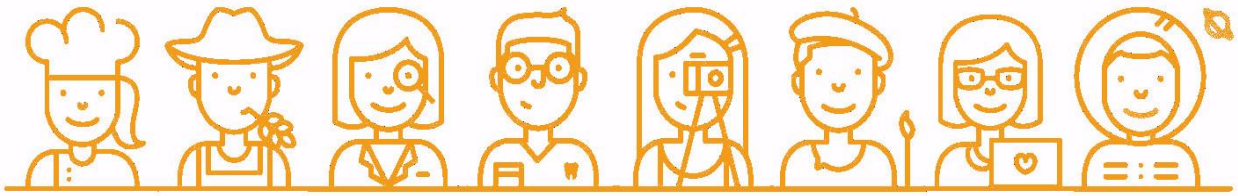

julio 2018

Equipo Cultura Emprendedora

Dime y lo olvido, enséñame y lo recuerdo, involúcrame y lo aprendo.

Benjamin Franklin

Introducción

Bienvenido, bienvenida, a la experiencia Junioremprende.

En estas páginas encontrarás un recorrido por los diferentes proyectos desarrollados durante el curso 2017-2018 en los centros escolares de Educación Primaria en Extremadura que han participado en el programa Junioremprende.

En esta edición han participado 70 centros educativos, dónde 211 maestros y maestras han sido catalizadores de la iniciativa emprendedora de más de 2.000 alumnos y alumnas de 5º y 6º de primaria.

Desde el Equipo de Cultura Emprendedora hemos sido testigos de cómo estos colegios han activado el talento, la pasión, la capacidad de organización, planificación y trabajo en equipo, los sueños y actividad creadora de las personas que construirán el futuro de Extremadura, nuestros niños y niñas. Ellos y ellas han sido los protagonistas en su proceso de aprendizaje y la comunidad educativa ha sido su apoyo principal.

Mostramos con orgullo los 60 proyectos resultantes de este proceso emocionante de aprendizaje, una experiencia vivida en cada aula que supera al producto final que puedes ver aquí. Queremos hacer partícipes de esta ilusión a las personas que han estado involucradas en hacerlo posible, a las familias, profesionales del sector educativo, los emprendedores y emprendedoras que han aportado su granito de arena y a la sociedad extremeña en general.

Gracias por hacerlo posible.

Equipo de Cultura Emprendedora

Relación de centros

1. APNABA, Badajoz
2. CEE Casa de la Madre
3. CEE Los Ángeles
4. CEIP 12 de Octubre
5. CEIP Almanzor, Navalmoral de la Mata
6. CEIP Ángel Santos Pocostales, Alburquerque
7. CEIP Antonio Chavero
8. CEIP Antonio Hernández Gil, Puebla de Alcocer
9. CEIP Antonio Jiménez, Llerena
10. CEIP Arias Montano, Fregenal de la Sierra
11. CEIP Calatrava, Mérida
12. CEIP Camilo Hernández, Coria
13. CEIP Ciudad de Mérida, Mérida
14. CEIP El Llano, Monesterio
15. CEIP EL Pilar, Villafranca de los Barros
16. CEIP El Rodeo, Jerez de los Caballeros
17. CEIP Eulalia Pajuelo
18. CEIP Fernando Alvarado
19. CEIP Gabriela Mistral, Solana de los Barros
20. CEIP Germán Cid, Zafra
21. CEIP Gregoria Collado, Jaraíz de la Vera
22. CEIP Isabel Casablanca, Villagonzalo
23. CEIP Juventud, Badajoz
24. CEIP La Granada, Llerena
25. CEIP Luis García de Llera, Llera

26. CEIP Mauricio Tinoco, Los Santos de Maimona

27. CEIP Maximiliano Macías

28.CEIP Miguel Primo de Rivera, Alcántara

29.CEIP Miramontes, Azuaga

30.CEIP Moctezuma, Cáceres

31.CEIP Nuestra Señora de Fátima, Torrefresneda

32.CEIP Nuestra Señora de la Antigua, Mérida

33.CEIP Nuestra Señora de la Piedad, Villamiel

34. CEIP Nuestra Señora de las Nieves, La Zarza

35.CEIP Nuestra Señora del Socorro, Palomas

36.CEIP Nuestra Señora del Valle, Higuera de Llerena

37.CEIP Pedro de Valencia, Zafra

38.CEIP Reyes Católicos, Guadalupe

39. CEIP San Cristóbal, Nogales

40.CEIP San Francisco de Asís, Fregenal de la Sierra

41. CEIP San José de Calasanz, Fuente del Maestre

42.CEIP Santa Lucía, Puebla de Sancho Pérez

43.CEIP Santa María Coronada, Villafranca de los Barros

44.CEIP Santa Marina, Badajoz

45.CEIP Santa Marina, Cañaveral

46.CEIP Santo Cristo de la Cañada, Acehúche

47.CEIP Suárez Somonte, Mérida

48.CEIP Torres Naharro, Torre de Miguel Sesmero

49. CEIP Virgen de la Luz, Cheles

50.CEIP Virgen del Pilar, Santa María de las Lomas

51.Colegio Cristo Crucificado, Valverde de Leganés

52.Colegio Giner de los Ríos, Cáceres

53.Colegio Salesiano María Auxiliadora, Mérida

54.Colegio La Inmaculada y San Ignacio, Villafranca de los Barros

55.Colegio María Auxiliadora, Cáceres

56. Colegio Mª de la Paz Orellana

57.Colegio Sagrado Corazón de Jesús, Cáceres

58.Colegio Salesianos Mª Auxiliadora, Mérida

59. Colegio San Juan Bosco, Mérida

60.Colegio San Luis, Mérida

61.Colegio Santa Teresa, Cabeza del Buey

62.CRA Esparragosa de la Serena

63.CRA Garlitos

64.CRA Gloria Fuertes, Fuente del Arco

65.CRA La Espiga, Torviscal y Zurbarán

66.CRA Lacipea, Villar de Rena

67. CRA Manantial,

68.CRA Tajo Sever, Santiago de Alcántara, Carbajo y Cedillo

Este dossier contiene un pequeño resumen de cada proyecto. El pie de foto enlaza a los blogs, webs o RRSS creadas por los participantes.

CEE APNABA

El Huerto rico 2.0

Consiste en la creación de un huerto escolar por el alumnado de PTVA (Programa de Transición para la Vida Adulta). Trabajo que incide en la salud, a través de la alimentación, y en el ahorro doméstico.

APNABA, Badajoz

La Casa Encantada de Emprender

El alumnado de PTVA y EBO (Educación Básica Obligatoria) han desarrollado productos relacionados con la alimentación y la vida cotidiana mediante la creación y mantenimiento de un huerto escolar.

CEE Casa de la Madre, Mérida

CEE Casa de la Madre

CEE Los Ángeles

La Cocina de los Ángeles

Han desarrollado con alumnado de EBO, productos relacionados con la alimentación y la vida cotidiana mediante la organización y puesta en valor de la cocina del centro y su huerto.

CEE Los Ángeles, Badajoz

Música 1, 2, 3

Productora audiovisual centrada en la disciplina musical.

CEIP 12 de Octubre, Hernán Cortés

CEIP 12 de Octubre, Hernán Cortés

Musical "Alicia en el País de las Maravillas"

Creación de una compañía de teatro para la representación del musical "Alicia en el País de las Maravillas".

CEIP Almanzor, Navalmoral de la Mata

CEIP Almanzor, Navalmoral de la Mata

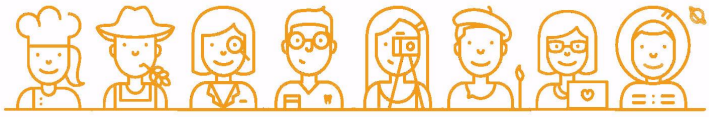

CEIP Ángel Santos Pocostales

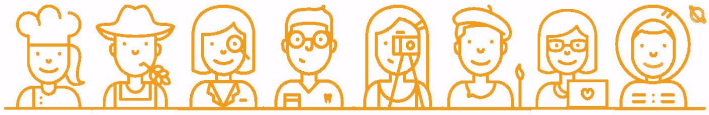

It´s time to learn and imagine

Proyecto sobre el conocimiento de la cultura de EEUU, Reino Unido, Australia e Irlanda a través de su lengua, cultura, geografía…

CEIP Ángel Santos Pocostales

Las tres B

Cooperativa que se dedica a jabones y marcapáginas.

CEIP Antonio Chavero

Usagre

CEIP Antonio Chavero, Usagre

CEIP Antonio Hernández Gil

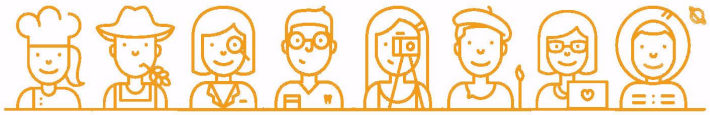

Elaboración de jabones

Fabricación de jabones artesanales de las plantas aromáticas del huerto escolar. Otras actividades: bibliohuerto, TIC-Huerto escolar, puesto ambulante, talleres y cocina mediterránea.

CEIP Antonio Hernández Gil

Puebla de Alcocer

Villapeña Brocomates

Crear “idiosincrasia” en los participantes y la localidad a través del conocimiento de sus empresas, familias…

CEIP Antonio Jiménez
Villafranco del Guadiana

CEIP Antonio Jiménez Llerena

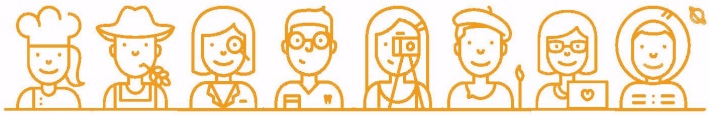

CEIP Arias Montano

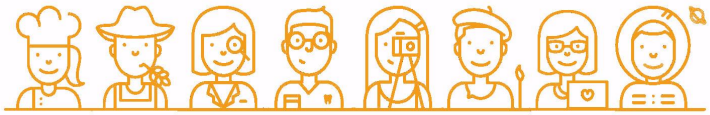

By Junior Emprefrex

Publicitar el pequeño comercio de la localidad (QR) para acercar la realidad de los empredores/as, y comprometerse con el bienestar y mejora del pequeño comercio.

CEIP Arias Montano

Fregenal de la Sierra

Radiocalatrava

El alumnado ha creado una radio en el centro. Han generado contenido en formato podcast.

CEIP Calatrava
Mérida

CEIP Calatrava

CEIP Camilo Hernández

Coop. CH40

La idea está relacionada con el 40 aniversario del colegio y el reciclado. También han realizado actividades solidarias con organizaciones de ayuda a los necesitados.

CEIP Camilo Hernández

Coria

CEIP Ciudad de Mérida

CEIP Ciudad de Mérida

Los alumnos y alumnas se han convertido en guías turísticos de la Ciudad de Mérida.

CEIP Ciudad de Mérida

Mérida

Los bolis rojos

Elaboración de una revista escolar haciendo reportajes colectivos. Para los artículos, han investigado, recopilado información y hecho entrevistas en la radio del cole), y después la distribución.

CEIP El Llano Monesterio

CEIP El Llano

Ten cuidado en la red

Nuestro trabajo pretende promover entre los alumnos la reflexión sobre el uso que realizamos de teléfonos móviles, ordenadores y tabletas, sitios web, redes sociales, aplicaciones, juegos electrónicos...

CEIP El Llano

CEIP El Llano

CEIP El Pilar

Permusic

Es la creación de un grupo de percusión. Un proyecto planteado como un viaje: proyectar el viaje eligiendo destino (aula de música) y prepararlo pensando en los intereses y capacidades. Animando a la aventura y el descubrimiento. Finaliza con el regreso.

CEIP El Pilar

Villafranca de los Barros

Junior Reseña

Fomentar la vida de la biblioteca disfrutando de la lectura a través del alunado convertido en youtubers. Hacen vídeos-reseñas con los libros que están en la biblioteca del centro.

CEIP El Rodeo

Jerez de los Caballeros

CEIP El Rodeo

CEIP Eulalia Pajuelo

El alumnado tiene en el patio del colegio una granja de gallinas. Comercializan productos artesanales elaborados con los huevos que recogen.

CEIP Eulalia Pajuelo

Campillo de Llerena

CEIP Eulalia Pajuelo

Al Torres

Cooperativa que se dedica a elaborar manualidades de las diferentes épocas del año: verano, otoño, primavera e invierno.

CEIP Fernando de Alvarado

Valencia de las Torres

CEIP Fernando Alvarado

CEIP Gabriela Mistral

Coop. Solarte Ecobarros

Cooperativa escolar dedicada al diseño y fabricación de productos fabricados con palos de madera y a un huerto escolar.

CEIP Gabriela Mistral

Solana de los Barros

MTJ

Cooperativa que diseña y fabrica adornos que venden en mercadillos y con los beneficios, financiarse parte del viaje fin de curso.

CEIP Germán Cid

Zafra

CEIP Germán Cid. Zafra

Coop. Los Motivadores del Corazón

La cooperativa trabaja sobre la resolución de conflictos, acoso escolar, y bullying para mejorar la convivencia en el centro. Actividades: lista y panel de emociones, venta de bocadillos y palomitas de sabores veratos con mensajes.

CEIP Gregoria Collado

Jaraíz de la Vera

CEIP Gregoria Collado

Guapeando

Es una empresa que diseña y fabrica bisutería hecha a mano por el alumnado de 5º y 6º: monederos y carteras de goma eva y botes multiuso con material reciclado.

CEIP Isabel Casablanca

CEIP Isabel Casablanca

CEIP Juventud

Circo en el cole

El proyecto del centro está relacionado con el mundo del circo. El alumnado ha experimentado destrezas y habilidades a través del malabarismo y la manipulación de objetos.

CEIP Juventud

Badajoz

Proyecto La Granada

El proyecto del centro es la creación de una compañía de teatro. Se han dividido en diferentes departamentos y funciones para conseguir u buen resultado final.

CEIP Ntra. Sra. de la Granada

Llerena

CEIP Nuestra Señora de la Granada

CEIP Nuestra Señora de la Granada

Los secretos de mi Abuela

Una cooperativa ha creado un libro de recetas tradicionales llamado "Los Secretos de mi Abuela" para recopilar y dar a conocer, aquellas recetas elaboradas por nuestras abuelas.

CEIP Ntra. Sra. de la Granada

Llerena

Revista "Un viaje en el tiempo"

Es un proyecto que fabrica manualidades y también lleva a cabo la creación y elaboración de una revista llamada "Un viaje en el tiempo". Los contenidos de la revista son: fotos antiguas del alumnado, entrevistas a los mayores, artículos sobre bullying, medio ambiente…

CEIP Ntra. Sra. del Valle

Higuera de Llerena

CEIP Nuestra Señora del Valle

Papellera

Cooperativa, en la que el alumnado, se dedica a realizar manualidades para diferentes festividades: Navidad, San Valentín, día del Padre, de la Madre…todo artesanal. Se utiliza como principal materia prima, papel reciclado.

CEIP Luis García de Llera

Llera

CEIP Luis García de Llera

Mauri Chuche

Elaboración de tartas por encargo y su posterior venta.

CEIP Mauricio Tinoco

Los Santos de Maimona

CEIP Mauricio Tinoco

Varios proyectos

El centro ha trabajado a lo largo del curso en varios proyectos centrados en la igualdad de género y la historia de Extremadura. También han trabajo la arqueología y han entretenido a los más pequeños con su grupo de animación.

CEIP Maximiliano Macías

CEIP Maximiliano Macías

CEIP Miguel Primo de Rivera

Caprichos Alcantarines

Es un proyecto de creación de una tienda turística que ofrece la oportunidad de conocer la localidad a través de un mapa callejero con códigos QR y la fabricación de suvenires creados por el alumnado.

CEIP Miguel Primo de Rivera

Alcántara

Campiazuaga

Es una cooperativa que se dedica a la fabricación de ambientadores de coches basados en la aromaterapia. Exploran las emociones y ponen en valor los recursos naturales de la zona.

CEIP Miramontes

Azuaga

CEIP Miramontes

Moctezuma emprende

El centro tiene seis cooperativas funcionando. Se dedican a la elaboración de una gran variedad de productos con material reciclado.

CEIP Moctezuma

Cáceres

CEIP Moctezuma

Radio escolar

Los niños y niñas de 5º y 6º de primaria, han creado una radio escolar con contenidos orientados al conocimiento de su pueblo.

CEIP Nuestra Señora de Fátima

Torrefresneda

CEIP Nuestra Señora de Fátima

Revista escolar

Un proyecto que realiza una revista escolar donde volcar todas las actividades que realiza cada curso del colegio y reflejar las noticias importantes del centro.

CEIP Nuestra Señora de la Antigua

Mérida

CEIP Nuestra Señora de la Antigua

Villa Honey

Se trata de un proyecto cargado de ilusión a través del cual han elaborado instrumentos musicales, marcapáginas, lapiceros y han compuesto un himno para el colegio.

CEIP Nuestra Señora de la Piedad

Villamiel

CEIP Nuestra Señora de la Piedad

Convivencia escolar

Proyecto de centro enfocado a la mejora de la convivencia escolar.

CEIP Nuestra Señora de las Nieves

La Zarza

CEIP Nuestra Señora de las Nieves

Operación Vaselina

Mediante la práctica de las competencias clave y el trabajo cooperativo, llevar a cabo una cooperativa que vende un bálsamo labial natural – vaselina.

CEIP Ntra. Sra. del Socorro

Palomas

CEIP Nuestra Señora del Socorro

Revista "Un viaje en el tiempo"

Es un proyecto que fabrica manualidades y también lleva a cabo la creación y elaboración de una revista llamada "Un viaje en el tiempo".

CEIP Ntra. Sra. del Valle

Higuera de Llerena

CEIP Pedro de Valencia

CEIP Nuestra Señora del Valle

Creadores Juniors

Consiste en la elaboración de productos sencillos, atractivos y económicos, que no fuesen perecederos y fusen fáciles de transportar. Parte de los beneficios se entregaron a *Save the Children.*

CEIP Pedro de Valencia
Zafra

Pequeños guías

La empresa está relacionada con el sector turístico. Han creado un proyecto de guías turísticos que realizan rutas por la zona monumental de la localidad de Guadalupe. Han generado un folleto, códigos QR, blog…

CEIP Reyes Católicos

Guadalupe

CEIP Reyes Católicos

Junior Recicla

Proyecto que se dedica a reciclar material que van buscado en casa para diseñar productos nuevos con ese material y darles una segunda vida. Estos productos ya los ponen a la venta en Halloween, Navidad, el día de la Paz…

CEIP San Cristóbal

Nogales

CEIP San Cristóbal

EXBAND

Este proyecto es una cooperativa que se dedica al diseño y elaboración de pulseras de cordones de colores. Está estructurada en 4 departamentos: informática, creativo, contabilidad y producción.

CEIP San Fco. De Asís

Fregenal de la Sierra

CEIP San Francisco de Asís

CEIP San José de Calasanz

Otra mirada

El alumnado ha hecho un documental de su localidad, Fuente del Maestre, que ha contado con la colaboración del historiador Joaquín Pascual. Este trabajo se desarrolla desde un punto de vista más creativo y divertido.

CEIP San José de Calasanz

Fuente del Maestre

El desván del abuelo

El proyecto desarrollado ha dado como resultado un calendario en el que a cada mes, le corresponde una fotografía que trata de romper con los estereotipos de género. Han montado una exposición itinerante.

CEIP Santa Lucía

Puebla de Sancho Pérez

CEIP Santa Lucía

CEIP Santa Mª Coronada

Historycor

Proyecto de música, danza y teatro donde nos transportan a diferentes épocas de la historia. Se ha trabajado de manera transversal dentro de áreas como: música, lengua, inglés, plástica, educación física y ciencias sociales. Se ha creado una asociación cultural de teatro musical.

CEIP Sta. Mª Coronada

Villafranca de los Barros

Descubriendo la Senda del Guadiana

Promoción de la ciudad de Badajoz y sus monumentos a través de los guías turísticos, los chicos y chicas del proyecto. Han hecho visitas con alumnado del centro, de otros de la localidad, de la vecina Elvas.

CEIP Sta. Marina

Badajoz

CEIP Santa Marina

CEIP Santa Marina

Rompe tus muros, transforma tus dificultades en habilidades

El proyecto trabaja la concienciación y sensibilización de estos temas: alimentación, obesidad, discapacidad, discusiones…a través de: el cine de las emociones, porta velas con material reciclados

CEIP Santa Marina

Cañaveral

Acehúche Turístico Directo

Un proyecto sobre el sector del turismo donde han creado una guía turística. Integrando el uso de las nuevas tecnologías, han diseñado un programa televisivo dedicado a la promoción turística. Se han convertido en agentes turísticos, periodistas, reporteros, cámaras…

CEIP Stmo. Cristo de la Cañada

Acehúche

CEIP Santísimo Cristo de la Cañada

Free Tour Kids

Proyecto de guías turísticos del Templo de Diana. Hacen visitas sobre la historia del templo para grupos en castellano y en inglés.

CEIP Suárez Somontes

Mérida

CEIP Suárez Somonte

El Huerto de Lolino

Cooperativa que se encarga de la recolección y cosecha de productos naturales en el mismo colegio. Un huerto ecológico que fomenta la alimentación saludable.

CEIP Torres Naharro
Torre de Miguel Sesmero

CEIP Torres Naharro

Radio Escolar

Proyecto de radio escolar que trabaja con el alumnado la mejora de la competencia lingüística. Han entrevistado a personas importantes de diferentes ámbitos del panorama actual.

CEIP Virgen de la Luz

Cheles

CEIP Virgen de la Luz

Reciclarte

Proyecto de reciclaje. Han elaborado cajas de distintos colores para hacer una buena separación de los residuos y lo explican a través de un tutorial.

CEIP Virgen del Pilar

Santa Mª de las Lomas

CEIP Santa Mª de las Lomas

Cooperativa de jabones

Proyecto que trabaja el intercambio intergeneracional con los abuelos. Otra propuesta ha sido hacer un calendario de juegos populares. Y crear un informativo para dar a conocer el proyecto.

Colegio Cristo Crucificado

Valverde de Leganés

Colegio Cristo Crucificado

La Orden del Dado

Proyecto que diseña juguetes con materiales reciclados. Se utilizarán en los intercambios de clase y en los recreos para mejorar las relaciones entre el alumnado.

Colegio Giner de los Ríos

Cáceres

Colegio Giner de los Ríos

Colegio María Auxiliadora

Hábitos Saludables

Favorecer la integración entre el alumnado de primaria e infantil a través de actividades y juegos en el patio del colegio.

Colegio Mª Auxiliadora

Mérida

Mira Villafranca desde nuestros ojos

El proyecto consiste en la elaboración de un folleto en formato online y en papel sobre la localidad desde el punto de vista de las chicas participantes.

Colegio la Inmaculada y San Ignacio

Villafranca de los Barros

Colegio La Inmaculada y San Ignacio

Gabinete Emprende

Consiste en realizar un gabinete donde los participantes busquen información sobre acontecimientos, sucesos o conflictos que suceden en el entorno escolar como. Y buscar soluciones entre todos.

Colegio Mª Auxiliadora

Cáceres

Colegio María Auxiliadora

Trotamundos

El proyecto consiste en la elaboración de una guía turística y bilingüe de Trujillo.

CEIP Mª de la Paz Orellana

Trujillo

CEIP Mª de la Paz

Colegio Sagrado Corazón de Jesús

Turismo Cáceres

Los 6 grupos trabajan en la promoción turística de Cáceres.

Colegio Sagrado Corazón de Jesús

Cáceres

Bosco Emprende

Fabrican coches a control remoto a partir de materiales reciclados: botes de crema, recortes de cajas de cartón, cableado que no se utiliza... La idea que tienen es poder impartir pequeños talleres de robótica al alumnado de otros colegios.

Colegio San Juan Bosco

Mérida

Colegio San Juan Bosco

Sonrisas

La cooperativa realiza velas artesanales. Velas 100% naturales con cera de abejas. Sus beneficios se donan a una ONG. Además realizan pulseras y calendarios.

Colegio San Luis

Mérida

Colegio San Luis

Parque botánico QR

Creación de códigos QR en un parque de la localidad para generar información para el ciudadano relacionado con las características de la flora de esa zona.

Colegio Santa Teresa

Cabeza del Buey

Colegio Santa Teresa

Hierbas Mágicas

Cooperativa que elaboran productos naturales partiendo del romero y otras plantas. Han fabricado saquitos aromáticos, térmicos y especias para utilizar en la cocina (ajo y perejil).

CRA Esparragosa de la Serena

Esparragosa de la Serena

CRA Esparragosa de la Serena

Esparvelas

Cooperativa que se dedica a la fabricación de velas: decorativas, ecológicas de estearina, velas para la Primera Comunión…

CRA Esparragosa de la Serena
Esparragosa de la Serena

CRA Esparragosa de la Serena

CRA de Garlitos

Huerto de las Eras

La idea del proyecto es la creación y conservación del huerto escolar de las Eras implicando a toda la comunidad educativa y la elaboración de productos ecológicos (jabones).

CRA de Garlitos

CRA Entre Fogones

Es una cooperativa que elabora productos gastronómicos típicos de la zona de la Campiña Sur basando el proyecto en la educación en valores.

CRA Gloria Fuertes

Fuente del Arco/Reina/Trasierra

CRA Gloria Fuertes

CRA La Espiga

Junior Salud Torvis

Cooperativa dedicada a la elaboración de objetos, actividades de salud y bienestar, y trabajo con los abuelos implicando a toda la localidad: Ayuntamiento, familias…

CRA La Espiga

El Torviscal

Las Noticias del CRA

Cooperativa que diseña una revista escolar con noticias del centro elaboradas por el alumnado. Han repartido las funciones de dirección, redactores, marketing, relaciones públicas, gestión económica…entre los participantes.

CRA La Espiga

Zurbarán

CRA La Espiga

CRA Lacipea

Factoría Diversión

Empresa dedicada a la realización de eventos. El alumnado es dinamizador del colegio de su localidad. Las actividades son para toda la comunidad educativa.

CRA Lacipea

Puebla de Alcollarín

Cooperativa Gipsy

Reciclar y elaborar diversos productos así como acciones para mejorar el centro, es el proyecto que han realizado los niños y niñas de este cole.

CRA Manantial

Casar de Miajadas

CRA Lacipea

CRA Tajo Sever

Cooperativa Carbajo

Cooperativa que trabaja en la elaboración de llaveros de arcilla que después pinta ellos y ellas. Son de imágenes representativas de la zona que después ponen a la venta.

CRA Tajo Sever

Carbajo

Turismo Tajo Internacional

El proyecto del centro de Cedillo es sobre turismo relacionado con el Tajo Internacional.

CRA Tajo Sever

Cedillo

CRA Tajo Sever

CRA Tajo Sever

Cooperativa Santiago de Alcántara

Cooperativa dedicada a crear, diseñar, producir y vender productos como emoticonos, pins, botes de purpurina…con material reciclado que recopilan entre los participantes.

CRA Tajo Sever

Santiago de Alcántara

®nevo|iniciativa

culturaemprendedora.extremaduraempresarial.es
www.educarex.es

JUNTA DE EXTREMADURA