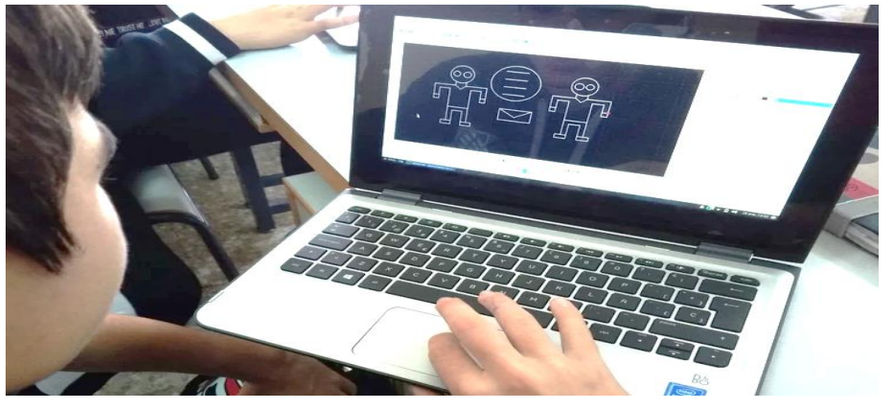

DUENDE EMPRENDE

Alumnado de 3º y 4º de la ESO
IES Alagón de Cáceres

PROYECTO

Necesidad de un grupo de trabajo compuesto por alumnos/as, profesores, jefatura de estudios y orientación en el que se trasladen todos los problemas e inquietudes que surgen a lo largo del curso y poder darles solución mediante una comunicación eficaz

ACCIONES

Investigación y profundización sobre la comunicación entre alumnado, profesorado, comunidad educativa
Realización de test y encuestas
Actividades y dinámicas para incentivar la creatividad

ODS QUE CONTRIBUYE: 4: "Educación de calidad"

Algunas palabras de l@s protagonistas!
"Este año con mis compañeros de clase hemos llevado a cabo un proyecto para que los profesores y gente en general escuche a los que somos menores, ya que más de una vez nos tenemos que privar de lo que queremos decir y no podemos porque nadie nos escucha…"

Docente(s): Inmaculada Cañete y Noelia Méndez

Información del proyecto: https://natilanchas1994.wixsite.com/website/