



10'

nombre
centro **e**ducativo
mi ropa es de color...
mi motivación para estar aquí es....



Avión de papel

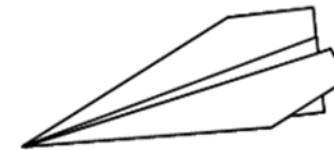
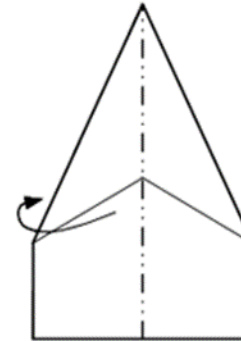
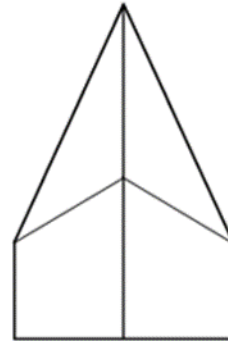
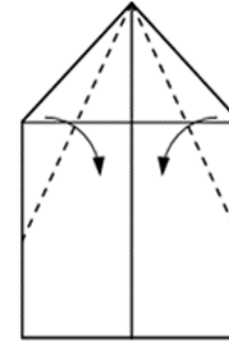
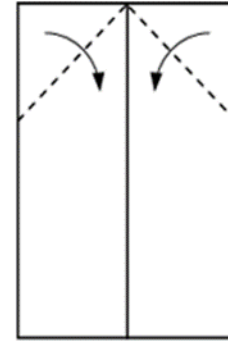
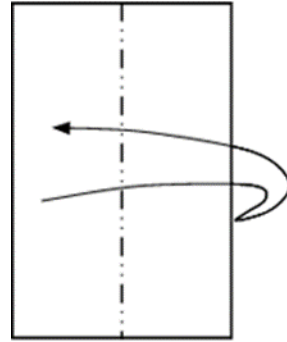







Extremadura
Región Emprendedora Europea 2017

60'

junioremprende

2018/2019

® **nevo|iniciativa**



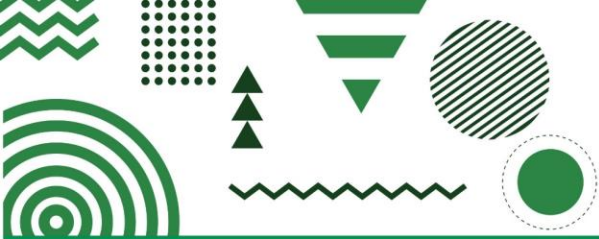

Cultura Emprendedora

- Dirección General de Formación Profesional y Universidad - **DGFPyU**
- Dirección General de Empresa y Competitividad - **DGEyC**
- Instituto de la Juventud de Extremadura - **IJEX**





Marco teórico



Objetivos del programa

- **Descubrir y fomentar** las HHEE
- **Incentivar** una metodología ABP
- **Facilitar** la creación de una red de docentes emprendedores
- **Favorecer** el interés del alumnado
- **Trabajar** buscando la transversalidad





Desarrollo del programa



¿Qué son las **sesiones formativas**?

¿En qué consiste una **visita al centro**?

¿Qué son los **encuentros** entre centros?

¿Con qué **recursos** y **herramientas** contamos?

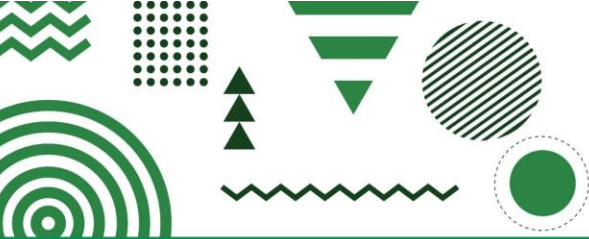

Junioemprende en el aula

La puesta en marcha del programa en el aula está marcada por **4 fases de desarrollo**:

Fase 0 – Orientada a la planificación docente

Fase 1 – Ideas y Oportunidades

Fase 2 – Recursos y alianzas

Fase 3 – Pasar a la acción





Calendario 2018 - 2019

Visitas a los centros
Tutorización y seguimiento

Encuentros
entre centros



octubre	noviembre	diciembre	enero	febrero	marzo	abril	mayo	junio
Sesión Inicial Presentación Información Recursos Metodología	1ª Formación del profesorado Aprendizaje a través de la experiencia	2ª Formación del profesorado Aprendizaje a través de la experiencia	3ª Formación del profesorado Aprendizaje a través de la experiencia			1ª Sesión informativa Encuentros Territorio creativo		Cuaderno de Campo Proyecto Innovación

Evaluaciones iniciales, de las sesiones formativas, finales del programa

Conocer la percepción que tiene el alumnado, el maestro/a, y de la adquisición de la competencia emprendedora
 Informes de seguimiento, observación participante, videos, blogs, rúbricas, memorias, diarios de campo, etc.



Encuentro entre centros





Galería



CULTURA EMPRENDEDORA



JUNIOEMPRENDE



TEENEMPRENDE



Más información

tlf. 924 17 02 14/10

junioemprende@juntaex.es

culturaemprededora.extremaduraempresarial.es



10'

Reconocimiento

Docente



3 Formación + **1** Coordinación



3 Innovación Educativa [Reconocimiento Docente](#)
Guión de Proyecto





30'

CANVAS de situación



Competencias preferentes	Integración de tecnología	Resultados de aprendizaje esperados
Tipo de evaluación requerida	Deseos y expectativas personales	Recursos disponibles
Dudas		
Proyectos de centro. Experiencias previas de emprendimiento		



60'

**Marco
Teórico**

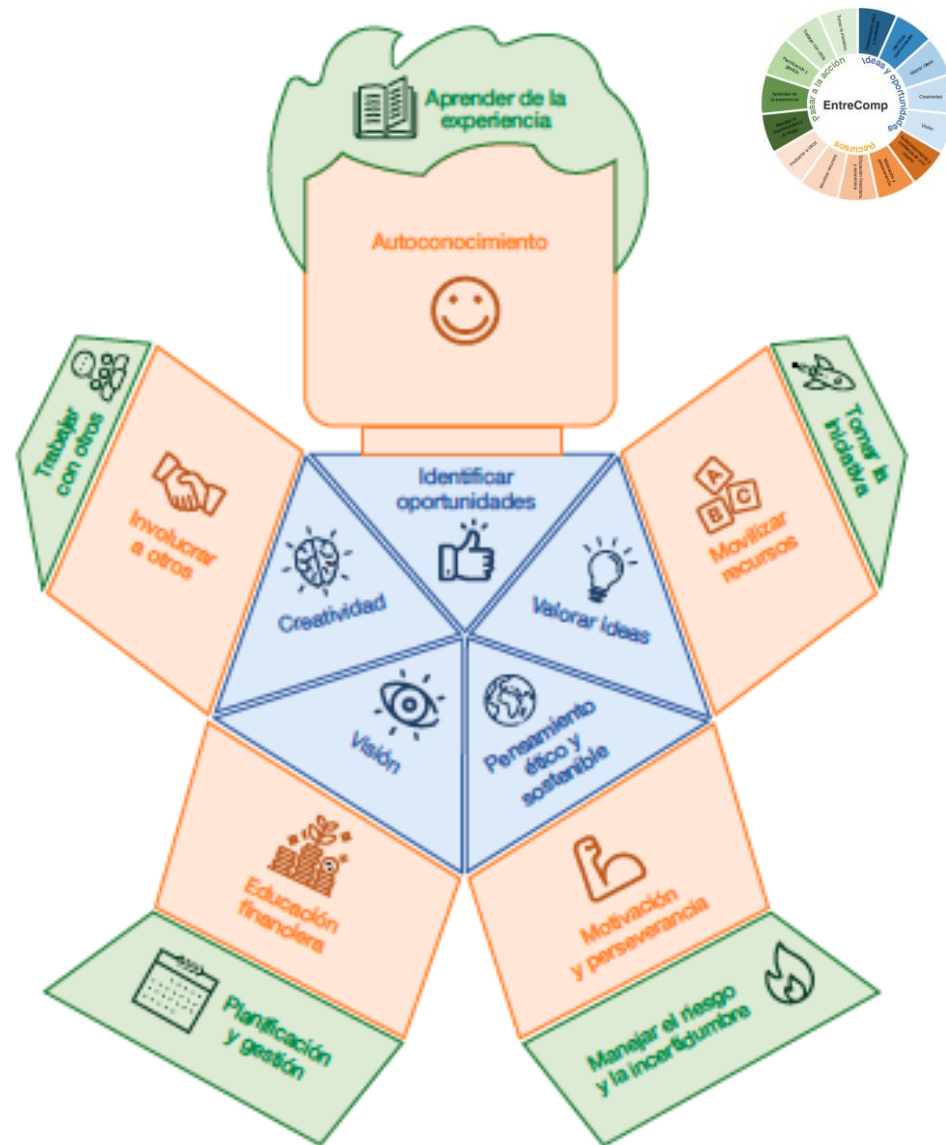



®nevojniciativa



JUNTA DE EXTREMADURA